Beschreibung des Routenverlaufs:

A Bhf. Wegberg, über Bahnhofstr. zum Rathausplatz.

B Rechts, über Burgstr. zur Venloerstr.

C Venloerstr. links zur Fußbachstr. Nach rechts folgen. Weiter geradeaus. Über Klinkumer Str., Römerstr. In Bischofshütte, nach Petersholz.

D An der Kreuzung Petersholz links am Windpark vorbei.

E Friedrich-List-Allee rechts, via KP74, KP75 weiter in Richtung KP26 bis zur Schutzhütte im Dalheimer Wald.

F Dort rechts die Buchenallee hinunter, Mühlenstr. links Zur Dalheimer Mühle. Am Mühlenweiher entlang, nach der Bahnbrücke rechts, St.-Ludwig-Str., Bhf. Dalheim.

G Rechts durch die Unterführung, Rödgener Str., KP76. Ab KP76 via Anton-Raky-Str., Mailandweg zum KP77. Am KP77 links Richtung KP78, via Heiderstr., Nordstr.

H Nach der Unterführung B221 links, dem Radweg neben der B221 in Richtung Niederkrüchten für 2,7km folgen.

I Nach 2,7km, 100m nach der Einfahrt zum Kieswerk, am Anfang „50km“ schräg rechts. In Varbrook an der Kapelle geradeaus halten in Richtung Merbeck.

J Nach Unterqueren der Hochspannungsleitung links nach Tetelrath, und weiter geradeaus nach Lüttelforst.

K In Lüttelforst rechts und via KP29 zum KP67, weiter zum KP68 in Schwaam. Dort rechts via Molzmühle in Richtg. Schrofmühle/KP71. Die Dülkener Str. kreuzen.

L Rechts, via Schrofmühle in Richtung KP71 bis Berg.

M In Berg den Grenzlandring kreuzen, Richtung Beeck (d.h. nach links) auf dem rechten Radweg. Nach 150m rechts abbiegen auf den unbefestigten Weg und weiter Via Industriestr., Lindenstr., Kiefernweg.

N Nach ca. 600m, an der Einmündung „Am Rapsfeld“ rechts auf dem unbefestigten Pfad weiterfahren und geradeaus via Alter Kirchweg, „Am Friedhof“ rechts, via Beeck, KP70 nach Holtum.

O In Holtum, Kapelle rechts und am Spielplatz rechts vorbei. Über Feldweg, Barbarastr. zur Erkelenzer Str.

P Nach 60m rechts, „Am Wasserwerk“, Richtung KP71.

Q In Gerichhausen links, Richtung KP71 via Ophover Mühle, am Beeckbach entlang, bis zur Echter Str.

R Echter Str. rechts, Krankenhausstr., Stiftsweg, Bhf.

Interaktiver Routenplan und ausführliche Routenbeschreibung als pdf:

www.klimatisch-wegberg.de/
Klimaschutz-in-wegberg
/klimatour-wegberg
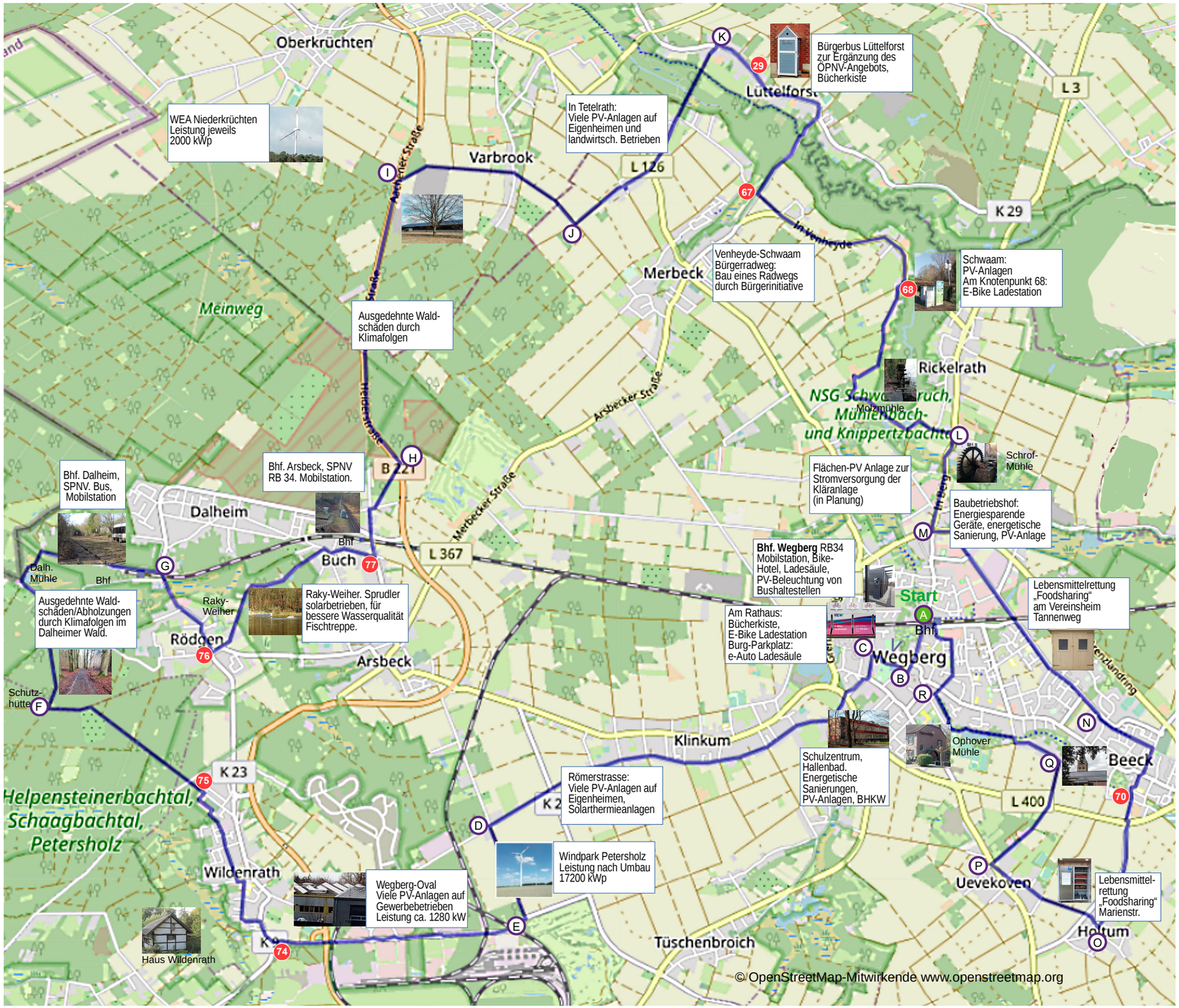
KlimaTisch Wegberg e.V.
Rödgener Str. 55, 41844 Wegberg